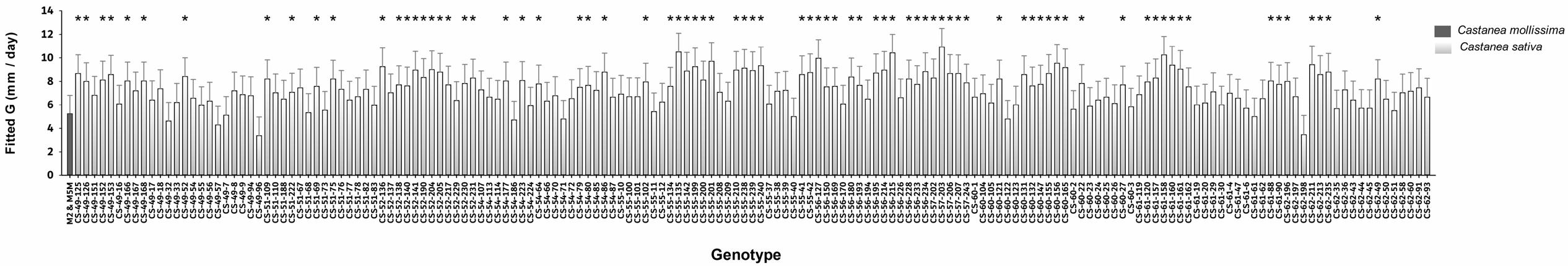
Fitted G (mm / day)
14
12
10
8
6
4
2
0
Castanea mollissima
Castanea sativa
M2 & M5M
CS-49-125
CS-49-126
CS-49-151
CS-49-152
CS-49-153
CS-49-16
CS-49-166
CS-49-167
CS-49-168
CS-49-17
CS-49-18
CS-49-32
CS-49-33
CS-49-52
CS-49-54
CS-49-56
CS-49-57
CS-49-7
CS-49-8
CS-49-9
CS-49-94
CS-49-96
CS-51-109
CS-51-110
CS-51-188
CS-51-222
CS-51-67
CS-51-68
CS-51-69
CS-51-73
CS-51-75
CS-51-76
CS-51-77
CS-51-82
CS-51-83
CS-52-136
CS-52-137
CS-52-138
CS-52-140
CS-52-141
CS-52-190
CS-52-204
CS-52-205
CS-52-217
CS-52-229
CS-52-230
CS-52-231
CS-54-107
CS-54-113
CS-54-114
CS-54-177
CS-54-186
CS-54-223
CS-54-224
CS-54-64
CS-54-66
CS-54-70
CS-54-71
CS-54-72
CS-54-79
CS-54-80
CS-54-85
CS-54-86
CS-54-87
CS-55-10
CS-55-100
CS-55-101
CS-55-102
CS-55-11
CS-55-12
CS-55-134
CS-55-135
CS-55-142
CS-55-190
CS-55-200
CS-55-201
CS-55-208
CS-55-209
CS-55-210
CS-55-238
CS-55-239
CS-55-240
CS-55-37
CS-55-38
CS-55-39
CS-55-40
CS-55-41
CS-55-42
CS-56-127
CS-56-150
CS-56-169
CS-56-180
CS-56-193
CS-56-194
CS-56-195
CS-56-214
CS-56-215
CS-56-226
CS-56-228
CS-56-233
CS-56-234
CS-57-202
CS-57-203
CS-57-206
CS-57-207
CS-57-243
CS-60-1
CS-60-104
CS-60-115
CS-60-121
CS-60-123
CS-60-131
CS-60-132
CS-60-147
CS-60-155
CS-60-156
CS-60-165
CS-60-2
CS-60-22
CS-60-23
CS-60-24
CS-60-25
CS-60-26
CS-60-27
CS-60-3
CS-61-119
CS-61-120
CS-61-157
CS-61-160
CS-61-161
CS-61-162
CS-61-19
CS-61-20
CS-61-29
CS-61-30
CS-61-4
CS-61-47
CS-61-6
CS-61-61
CS-61-62
CS-61-88
CS-61-90
CS-62-196
CS-62-197
CS-62-198
CS-62-211
CS-62-235
CS-62-35
CS-62-36
CS-62-43
CS-62-44
CS-62-45
CS-62-49
CS-62-50
CS-62-51
CS-62-58
CS-62-60
CS-62-91
CS-62-93
Genotype